



**REGISTRO FOTOGRÁFICO  
PROGRAMA DE MANTENIMIENTO DE EDIFICIOS ESCOLARES PÚBLICOS**

PRA-FOR-123  
Versión 1

Ministerio de Educación  
Guatemala

SITUACIÓN DEFICIENCIAS DETERMINADAS:

PREVIO

DURANTE

POSTERIOR

DEPARTAMENTO:	ALTA VERAPAZ	MUNICIPIO:	COBÁN
NOMBRE DEL ESTABLECIMIENTO:	ESCUELA OFICIAL RURAL MIXTA	DIRECCIÓN DEL ESTABLECIMIENTO:	CAESRÍO SACRABINHA
CÓDIGO DEL ESTABLECIMIENTO:	16-01-0328-43	FECHA:	11 DE ABRIL DE 2024



Foto1: SE REALIZARÁ CAMBIO DE ESTRUCTURA DE TECHO (CAMBIO DE LAMINAS Y COSTANERAS)



Foto 2: SE MEJORARÁ EL PISO DE LAS AULAS YA QUE SE ENCUENTRAN EN MAL ESTADO.



Foto 3: LAS PUERTAS ESTAN EN MAL ESTADOS POR LO CUAL SE REALIZARÁN LOS CAMBIOS.



Foto 4: SE REALIZARÁN LOS CAMBIOS DE VENTANAS.

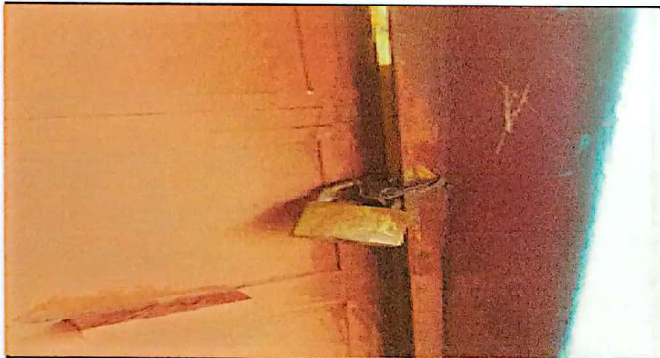

Foto 5: SE MEJORARÁ LA COCINA.



Foto 6: SE MEJORARÁ LAS PUERTAS DE LOS BAÑOS YA QUE ESTAN DETERIORANDO.

Observación: Si es necesario se pueden agregar hojas adicionales y actualizar el número de hojas.

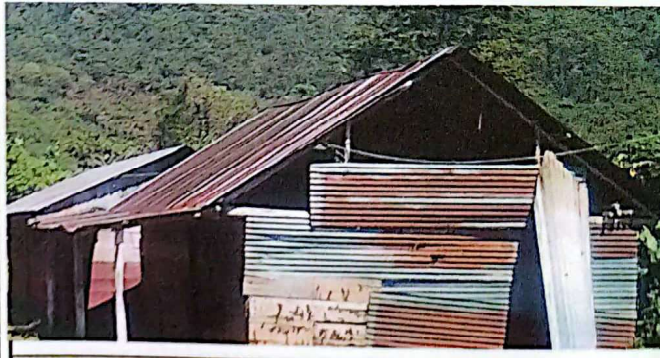
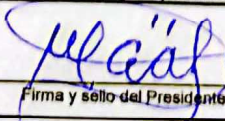
  
Firma y sello del Presidente de la O.P.R.M. CAESRÍO SACRABINHA

  
Firma y Sello Director Centro Educativo Público



**REGISTRO FOTOGRÁFICO  
PROGRAMA DE MANTENIMIENTO DE EDIFICIOS ESCOLARES PÚBLICOS**

PRA-FOR-123  
Versión 1

Ministerio de Educación  
Guatemala

SITUACIÓN DEFICIENCIAS DETERMINADA:

PREVIO

DURANTE

POSTERIOR

DEPARTAMENTO:	ALTA VERAPAZ	MUNICIPIO:	COBÁN
NOMBRE DEL ESTABLECIMIENTO:	ESCUELA OFICIAL RURAL MIXTA	DIRECCIÓN DEL ESTABLECIMIENTO:	CAESRÍO SACRABINHA
CÓDIGO DEL ESTABLECIMIENTO:	16-01-0328-43	FECHA:	14 DE MAYO DE 2024



Foto 1: SE REALIZARÁ CAMBIO DE ESTRUCTURA DE TECHO (CAMBIO DE LAMINAS Y COSTANERAS)



Foto 2: SE MEJORARÁ EL PISO DE LAS AULAS YA QUE SE ENCUENTRAN EN MAL ESTADO.



Foto 3: LAS PUERTAS ESTAN EN MAL ESTADOS POR LO CUAL SE REALIZARÁN LOS CAMBIOS.



Foto 4: SE REALIZARÁN LOS CAMBIOS DE VENTANAS.



Foto 5: SE MEJORARÁ LA COCINA.

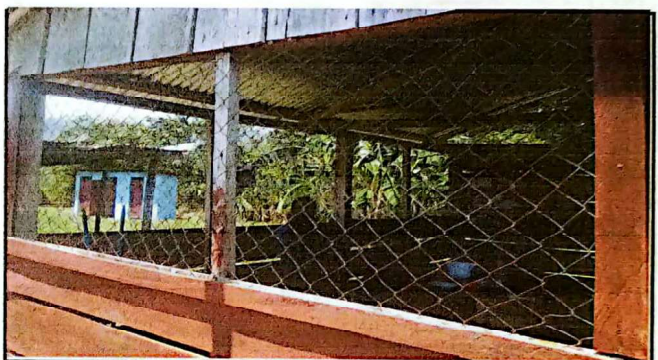

Foto 6: SE MEJORARÁ LAS PUERTAS DE LOS BAÑOS YA QUE ESTAN DETERIORANDO.

Observación: Si es necesario se pueden agregar hojas adicionales y actualizar el número de hojas.

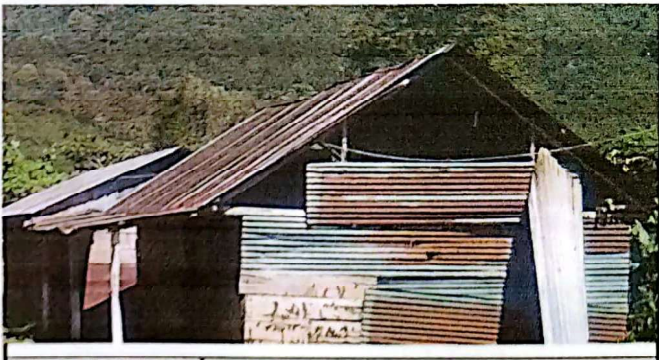
*[Handwritten Signature]*  
Firma y sello del Presidente de la OPI



*[Handwritten Signature]*  
Firma y Sello Director Centro Educativo Público

